

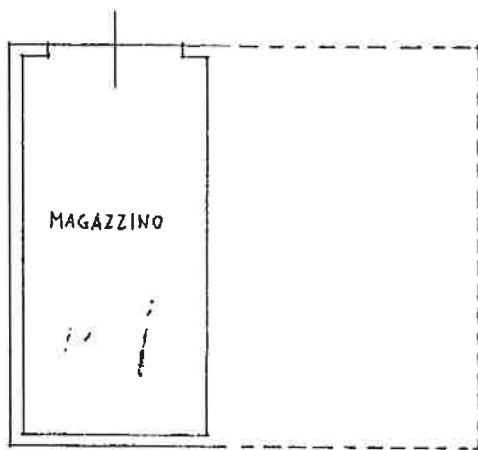

Planimetria di u.i.u. in Comune di MONTEPARO via COSTE civ.

PLANIMETRIA N. 2



PIANO INTERRATO

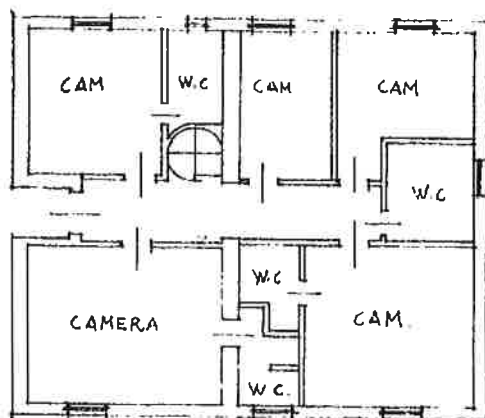

PIANO TERRA

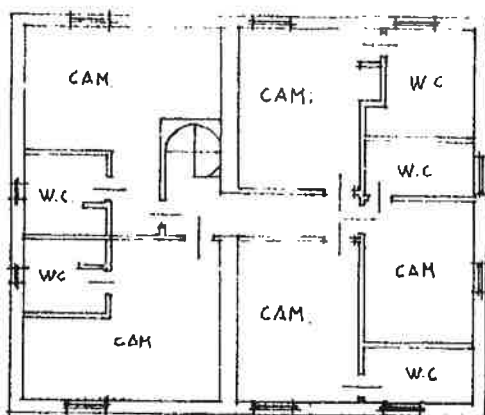

PIANO PRIMO

ORIENTAMENTO

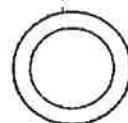

SCALA DI 1:200

4-1-1019
089309-002

Dichiarazione di N.C.
Denuncia di variazione

Compilata dal GEOM. CIOTTI PATRIZIO
(Titolo cognome e nome)

RISERVATO ALL'UFFICIO

Identificativi catastali:
F. 21
n. 19 sub. 1

Iscritto all'albo dei GEOMETRI
della provincia di ASCOLI PICENO n. 868
data 11-11-1994 Firma Polino Esdi

41
16 01 1995

Catasto dei Fabbricati - Situazione al 08/06/2018 - Comune di MONTEPARO (F549) - < Foglio: 21 Particella: 19 - Subalterno 1 >
CONTRADA COSTE

Planimetria di u.u. in Comune di MONTEPARO via C. da COSTE

PLANIMETRIA N. 4

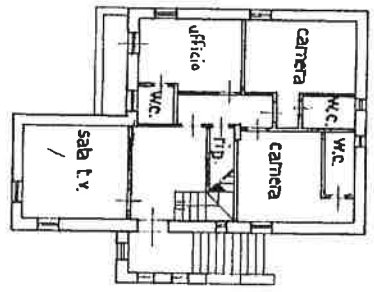

PIANO PRIMO

H. 2.70

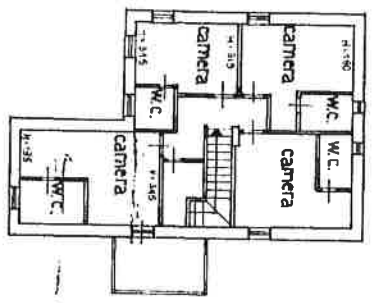

PIANO SECONDO

ORIENTAMENTO



SCALA DI 1:200

Catasto dei Fabbricati - Situazione al 08/06/2018 - Comune di MONTEPARO (F549) - < Foglio: 21 Particella: 19 - Subalterno 1 >
 CONTRADA COSTE;

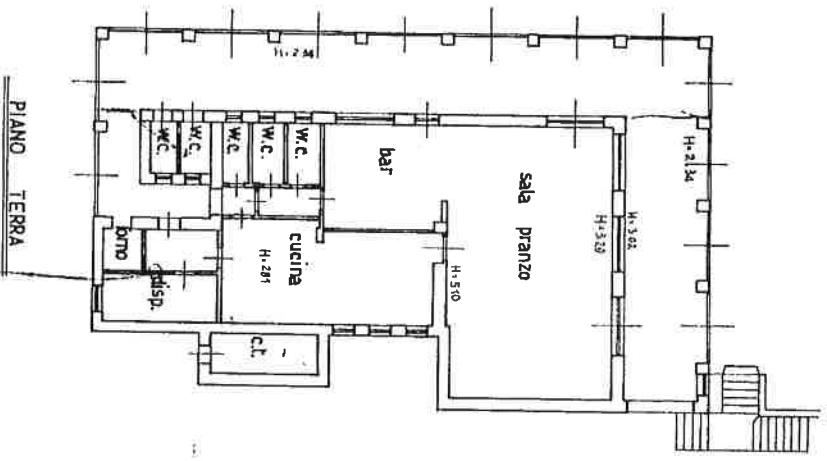

PIANO TERRA

Dichiarazione di N.C.
 Denuncia di variazione
 I
 Identificativi catastali
 F. 21
 n. 43 sub 4

Completata dal **GEOM. CIOTTI PATRIZIO**
 Iscritto all'Albo dei **GEOMETRI**
 della provincia di Ascoli Piceno n. 868
 data 11-11-1999 Firma *Patrizio Ciotti*

4-1-1018
 089308-004

MODULARIO
F. rig rend 487



MINISTERO DELLE FINANZE
DIPARTIMENTO DEL TERRITORIO
CATASTO EDILIZIO URBANO (RDL 13-4-1939, n. 652)

MOD. BN (C)

LIRE
500

Planimetria di u.i.u. In Comune di MONTELPARO..... via COSTE..... civ.....

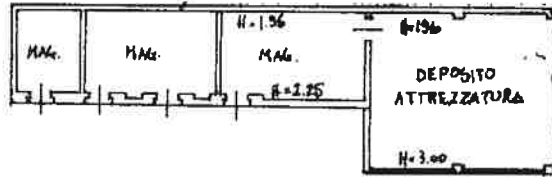

PIANO TERRA

ORIENTAMENTO

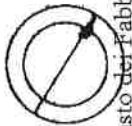

SCALA DI 1:200

Catasto dei fabbricati - Situazione al 08/06/2018 - Comune di MONTELPARO(F549) - < Foglio: 21 Particella: 19 - Subalterno 2 >
CONTRADA COSTE piano: T;

Dichiarazione di N.C.
Denuncia di variazione
Data presentazione: 16/01/1995 - Data: 08/06/2018 - n. AP0045528 - Richiedente RIPANI GIOVANNI - Ultima Planimetria in atti
Tot. schede: 1 - Formato di acq.: A4(208x297) - Fatt. di scala: 1:1
Identificativi catastali
c 24

Completata dal GEOM. CIOTTI PATRIZIO
(Titolo, cognome e nome)
iscritto all'albo dei GEOMETRI

RISERVATO ALL'UFFICIO
16 1.95
91

Roma - Istituto Poligrafico e Zecca dello Stato - PV

MODULARIO
F. rig. rend. 487



MINISTERO DELLE FINANZE
DIPARTIMENTO DEL TERRITORIO
CATASTO EDILIZIO URBANO (R.D.L. 13-4-1939, n. 852)

MOD. EN (CE)



Planimetria di u.i.u. in Comune di MONTELPARO via COSTE civ.

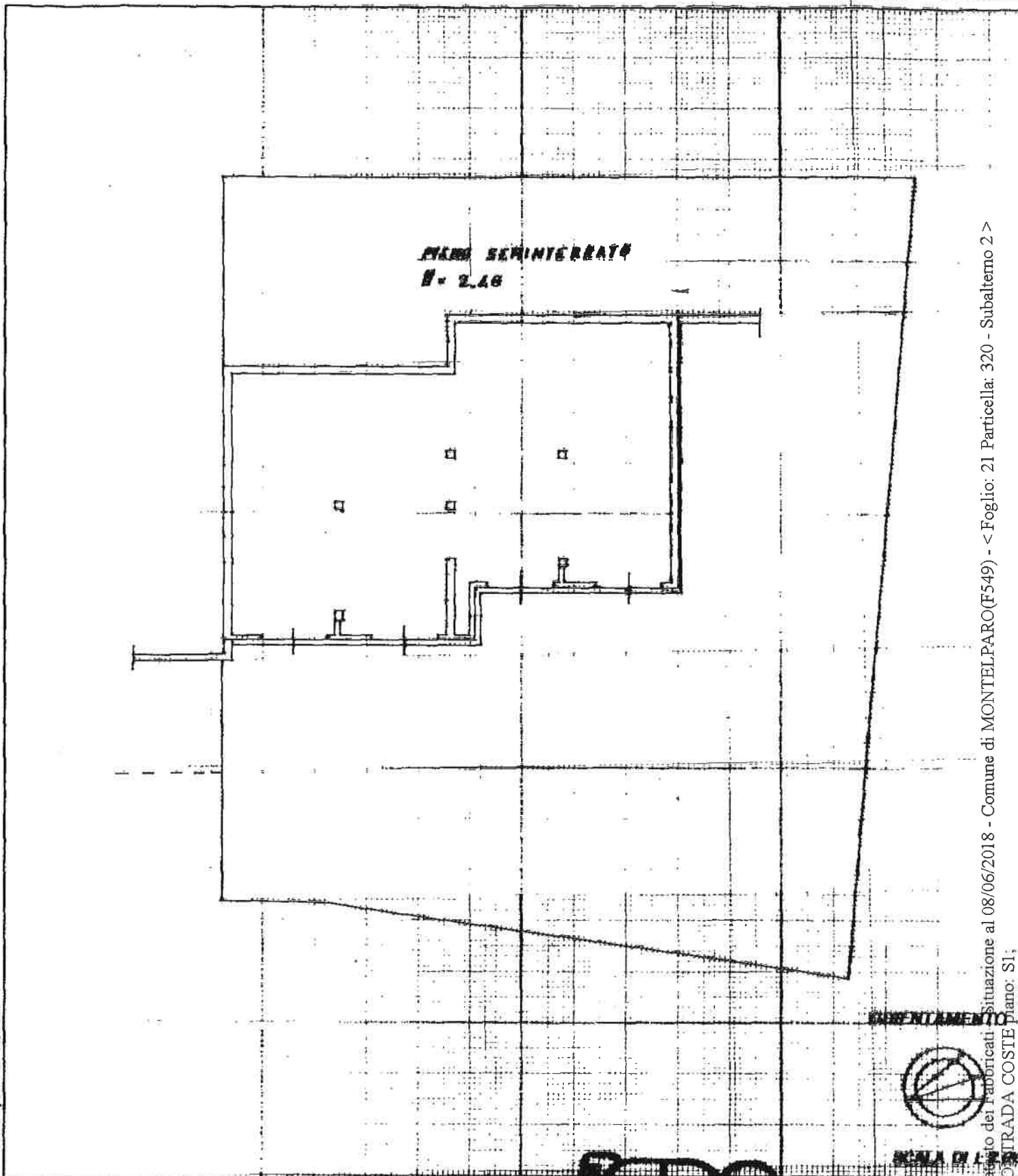

Situazione al 08/06/2018 - Comune di MONTELPARO (F549) - < Foglio: 21 Particella: 320 - Subalterno 2 >

ORIENTAMENTO

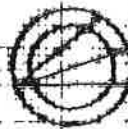

SCALA DI 1:1000

Dichiarazione di N.C.
Denuncia di variazione

Completata dal GEOM. CIOTTI PATRIZIA
(Thelo, cognome e nome)

RISERVATO ALL'UFFICIO

27 SET. 1995

A00417

MODULARIO
F. rig. rend. 487



MINISTERO DELLE FINANZE
DIPARTIMENTO DEL TERRITORIO
CATASTO EDILIZIO URBANO (RDL 13-4-1939, n. 852)

MOD. DIR. (C



Planimetria di u.i.u. in Comune di MONTELPARO via CORTE CIV.

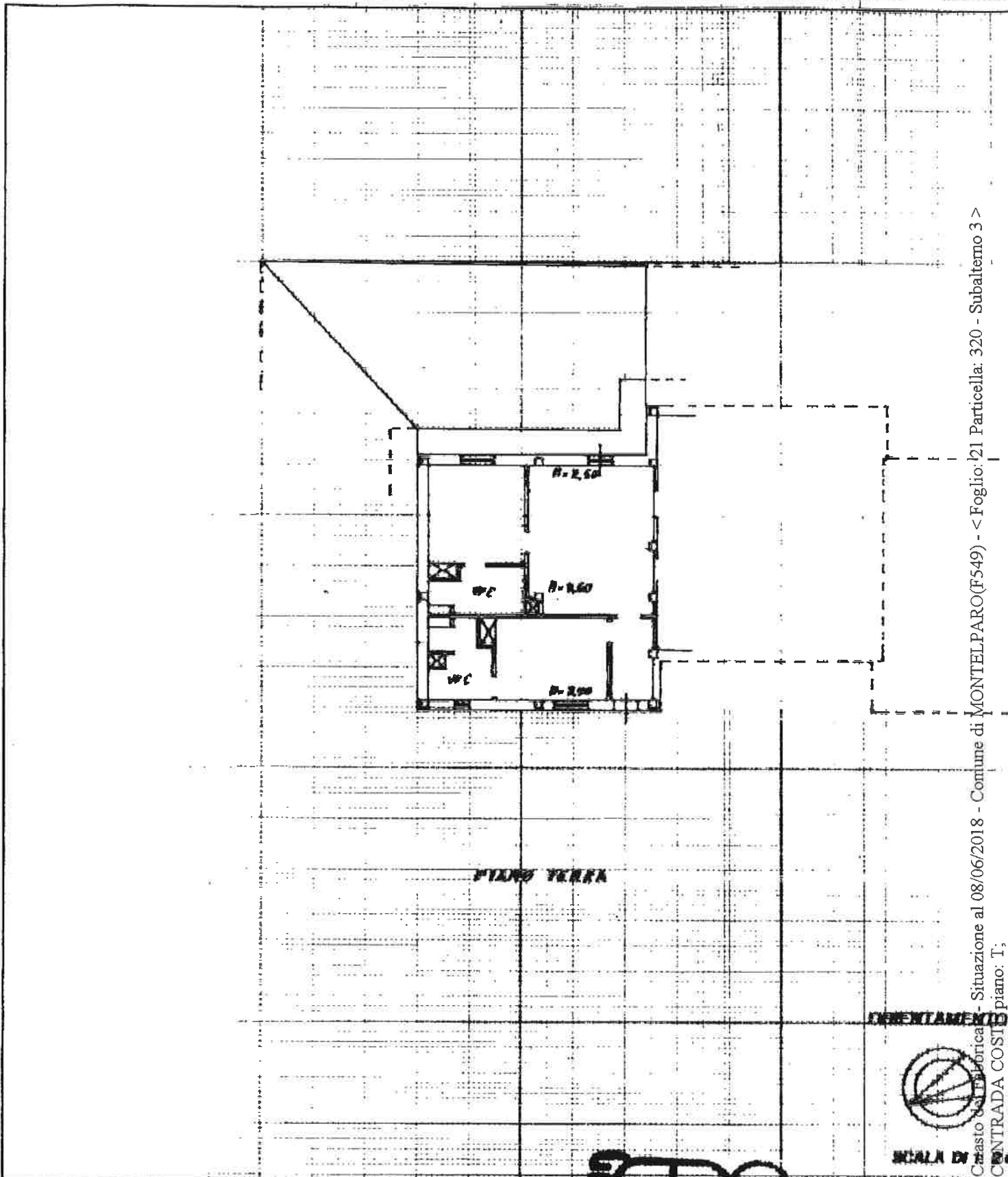

Comune di MONTELPARO (F549) - < Foglio: 21 Particella: 320 - Subalterno 3 >
Situazione al 08/06/2018 - Contrada COSTI piano: T;

INFORMATICA

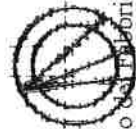

SCALA DI

Dichiarazione di N.C.
Denuncia di variazione

Compilata dal GEOM. CIOTTI PATRIZIA
(Titolo, cognome e nome)

RESERVATO ALL'UFFICIO

27 Set. 1995

CIAI

17

Scale - Istituto Fotografico e Cartografo dello Stato - P.Y.

MODULARIO
F. rig. rend. 480



MINISTERO DELLE FINANZE
DIPARTIMENTO DEL TERRITORIO
CATASTO EDILIZIO URBANO (RDL 13-4-1939, n. 852)

MOD. EM (CE)



Planimetria di u.i.u. in Comune di MONTELPARO..... via COSTE..... civ.

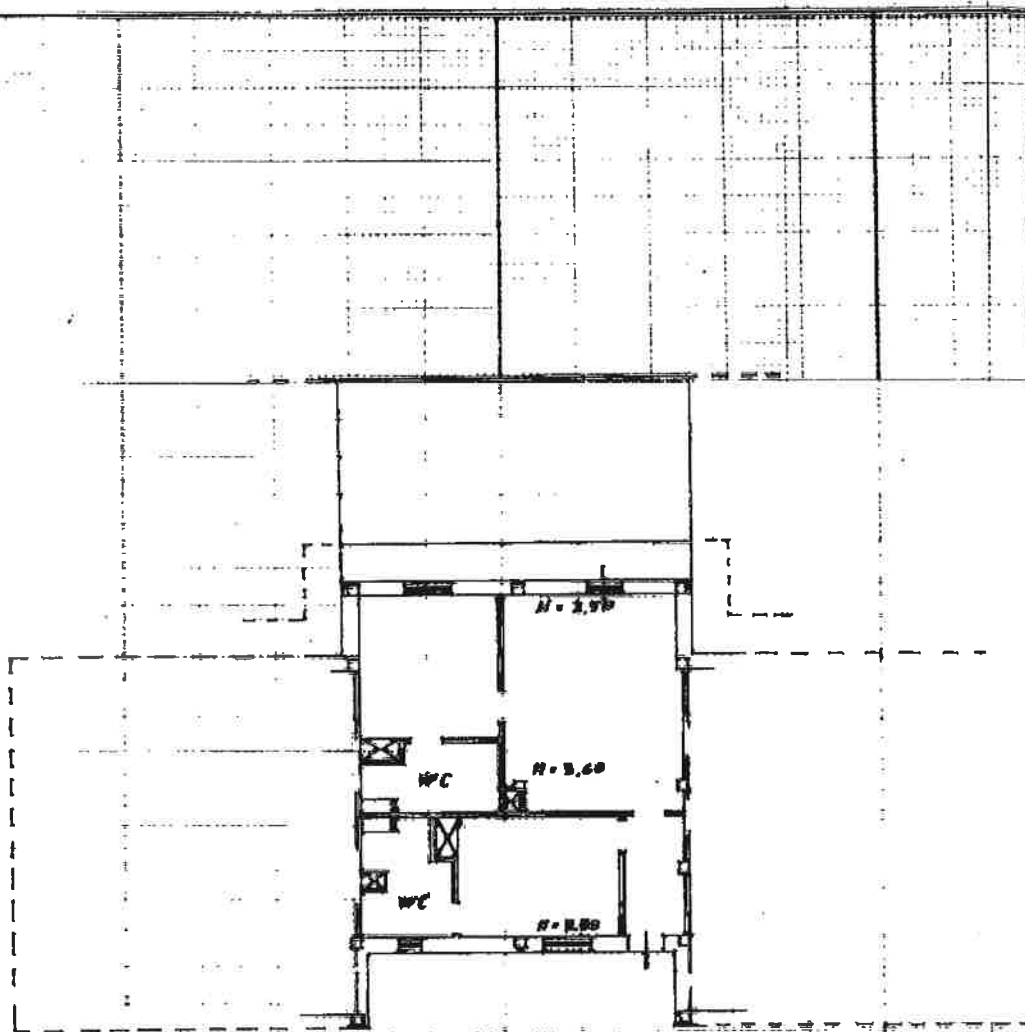

PIANO TERRA

ORIENTAMENTO

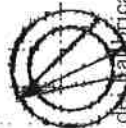

SCALA EN 1:100

Catasto degli Edificati - Situazione al 08/06/2018 - Comune di MONTELPARO (F549) - < Foglio: 21 Particella: 320 - Subalteaio 4 >
COSTA COSTA COSTA

Dichiarazione di N.C.
Denuncia di variazione

Completata dal GEOM. COSTI PATRIZIA
(Titolo, cognome e nome)

RESERVATO ALL'UFFICIO

27 SET. 1995

A00017

MODULARIO
F. rig. rend. 487



MINISTERO DELLE FINANZE
DIPARTIMENTO DEL TERRITORIO
CATASTO EDILIZIO URBANO (RDL 13-4-1938, n. 852)

MOD. 1001



Planimetria di u.i.u. in Comune di MONTELPARO via COSTE civ.

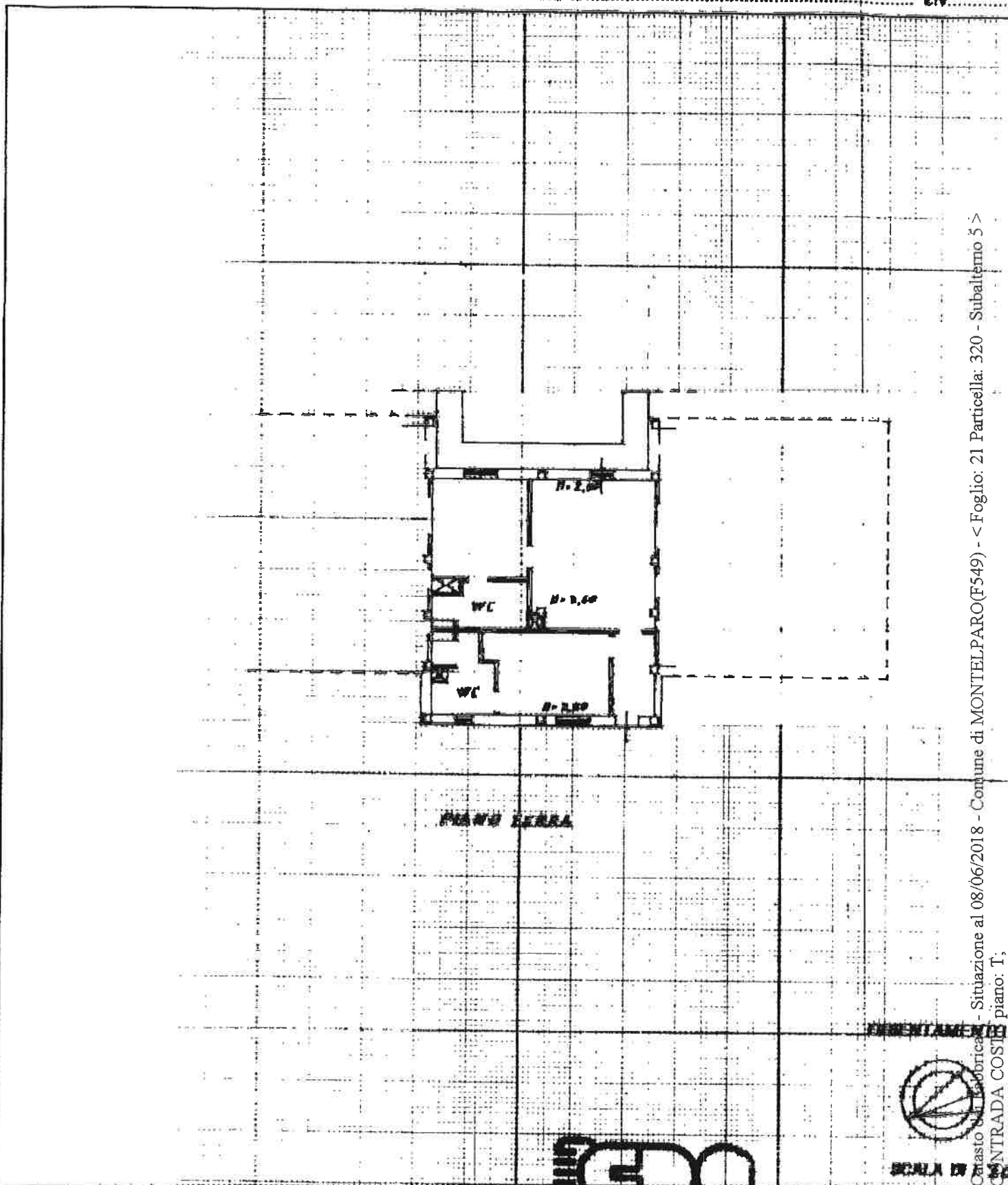

Situazione al 08/06/2018 - Comune di MONTELPARO(F549) - < Foglio: 21 Particella: 320 - Subalterno 5 >
Catasto Edilizio Urbano - ENTRADA COSTE piano: 1,

INSTRUMENTAZIONE



SCALA DI 1:200

Dichiarazione di N.C.
Denuncia di variazione

Compilata dal GEOM. CIOTTI PATRIZIO
(Titolo, cognome e nome)

RESERVATO ALL'UFFICIO

Data presentazione: 27/09/1995 - Data: 08/06/2018 - n. AP0045536 - Richiedente RIPANI GIOVANNI - Ultima Planimetria in atti

Tot. schede: 21 Identificativo catastale: A4(208)2777 Part. di scala: 1:1000 della provincia di Arezzo Piano: n. 100

27 SET. 1995

100/17

MODULARIO
F. rig. rend. 409



MINISTERO DELLE FINANZE
DIPARTIMENTO DEL TERRITORIO

CATASTO EDILIZIO URBANO (RDL 13-4-1938, n. 852)

MOD. 999 (CEI)

LIRE
500

Planimetria di u.i.u. In Comune di MONTELPARO via COSTE civ. _____

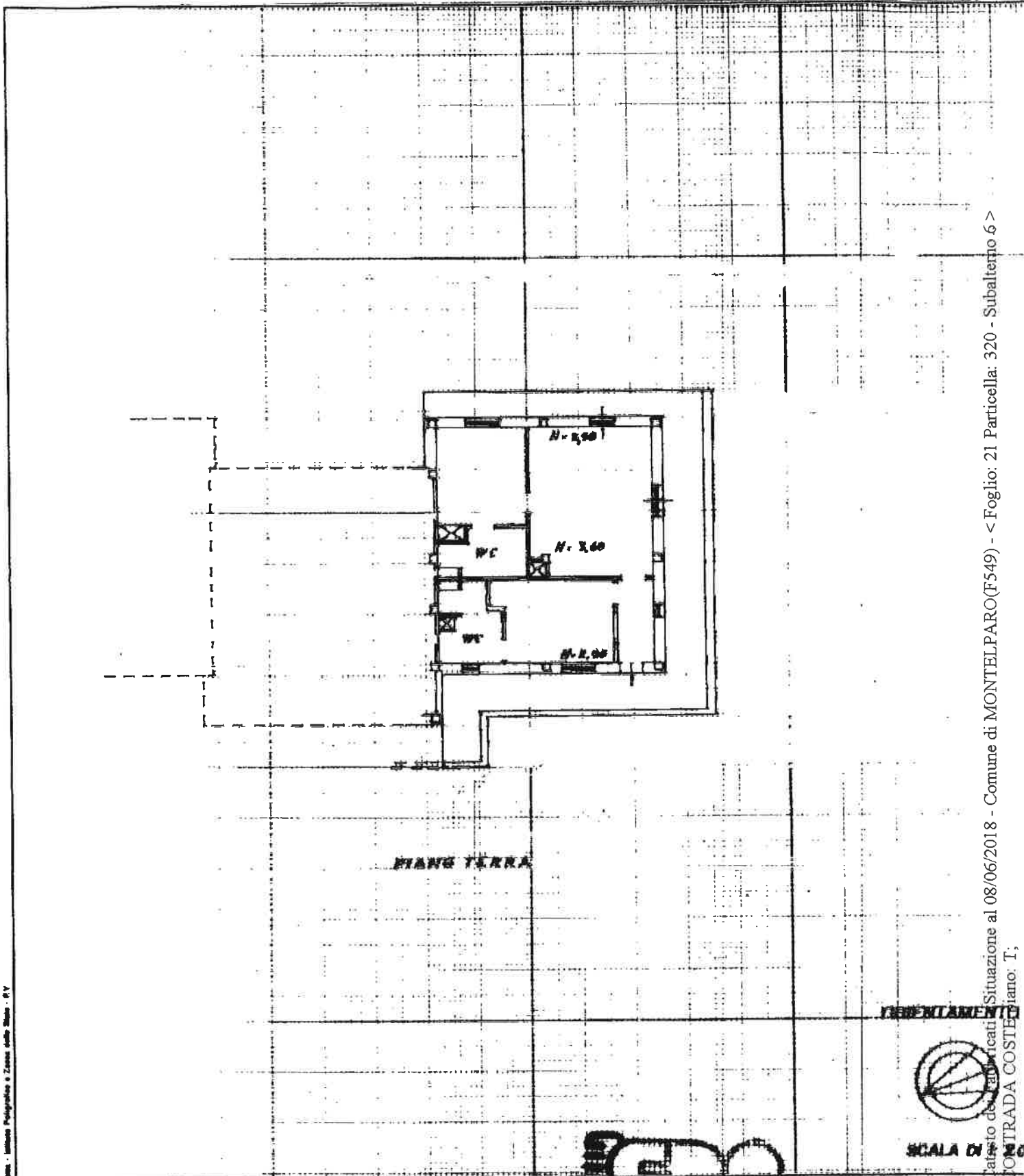

Data: Istituto Poligrafico e Zecca dello Stato - P.V.

Catasto del territorio - Situazione al 08/06/2018 - Comune di MONTELPARO(F549) - < Foglio: 21 Particella: 320 - Subalterno 6 >
CONTRADA COSTE

INVENTARIATO



SCALA DI

Dichiarazione di N.C.
Denuncia di variazione

Completata dal GEOM. CIOTTI PATRIZIO
(Titol. cognome e nome)

RESERVATO ALL'UFFICIO

27 SET. 1995

MODULARIO
F. rig. rend. 487



MINISTERO DELLE FINANZE
DIPARTIMENTO DEL TERRITORIO
CATASTO EDILIZIO URBANO (RDL 13-4-1938, n. 852)

IND. DI (1)



Planimetria di u.l.u. in Comune di MONTELPARO via COSTA civ.

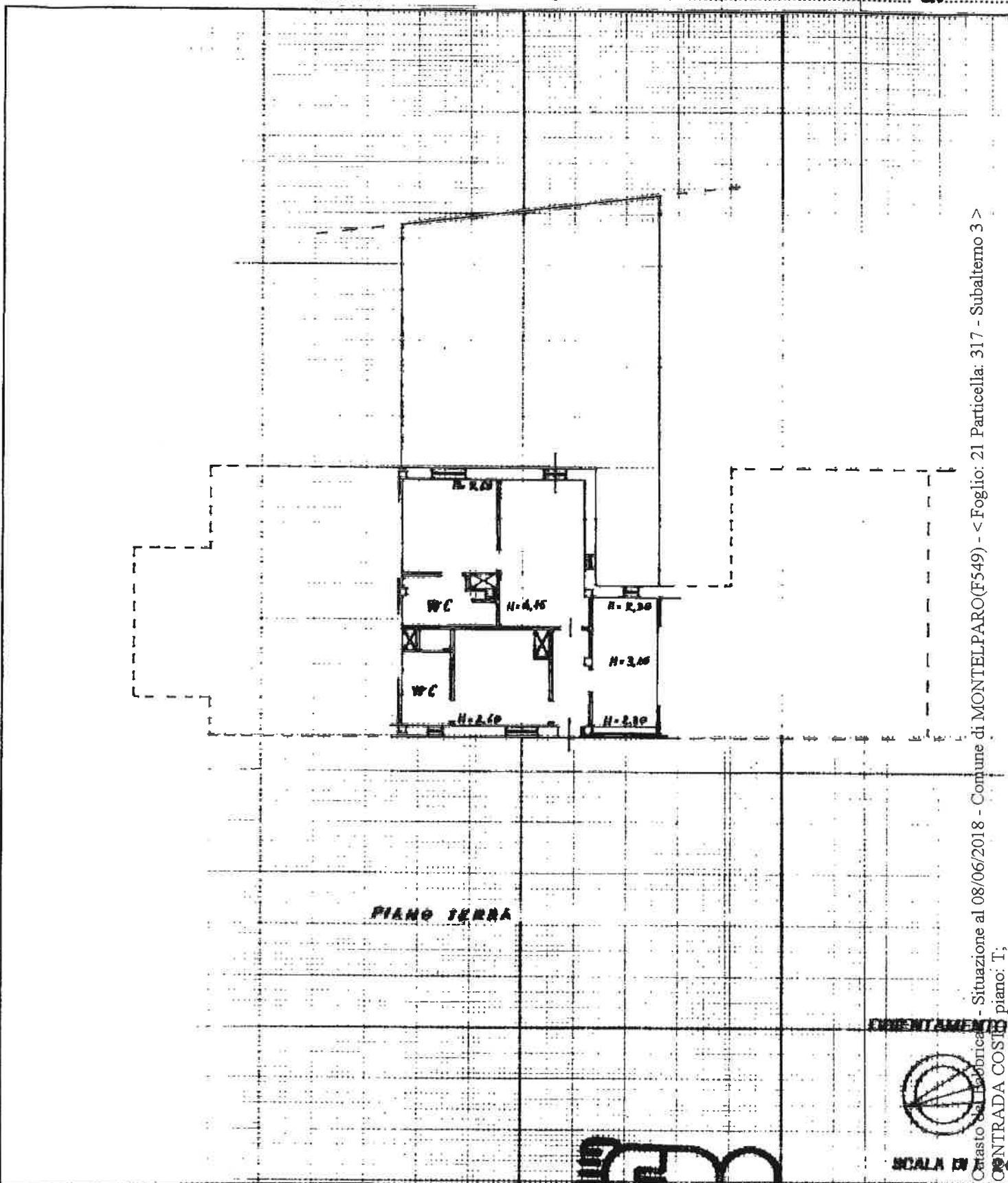

PIANO TERRA

ORIENTAMENTO

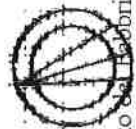

SCALA EN

Situazione al 08/06/2018 - Comune di MONTELPARO (F549) - < Foglio: 21 Particella: 317 - Subalterno 3 >
CATASTO EDILIZIO URBANO - Contrada COSTA

Dichiarazione di N.C.
Denuncia di variazione

Completata dal GEOM. CIOTTI PATRIZIO
(Titolo, cognome e nome)

RISERVATO ALL'UFFICIO

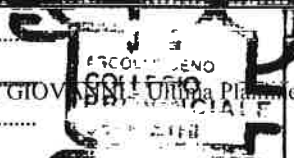

17 SET. 1995

100415

MODULARIO
F. rrg rend. 487



MINISTERO DELLE FINANZE
DIPARTIMENTO DEL TERRITORIO
CATASTO EDILIZIO URBANO (RDL 13-4-1938, n. 852)

MOD. EN (CEI)

L. 1195
5393

Planimetria di u.l.u. in Comune di MONTELPARO via COSTE civ.

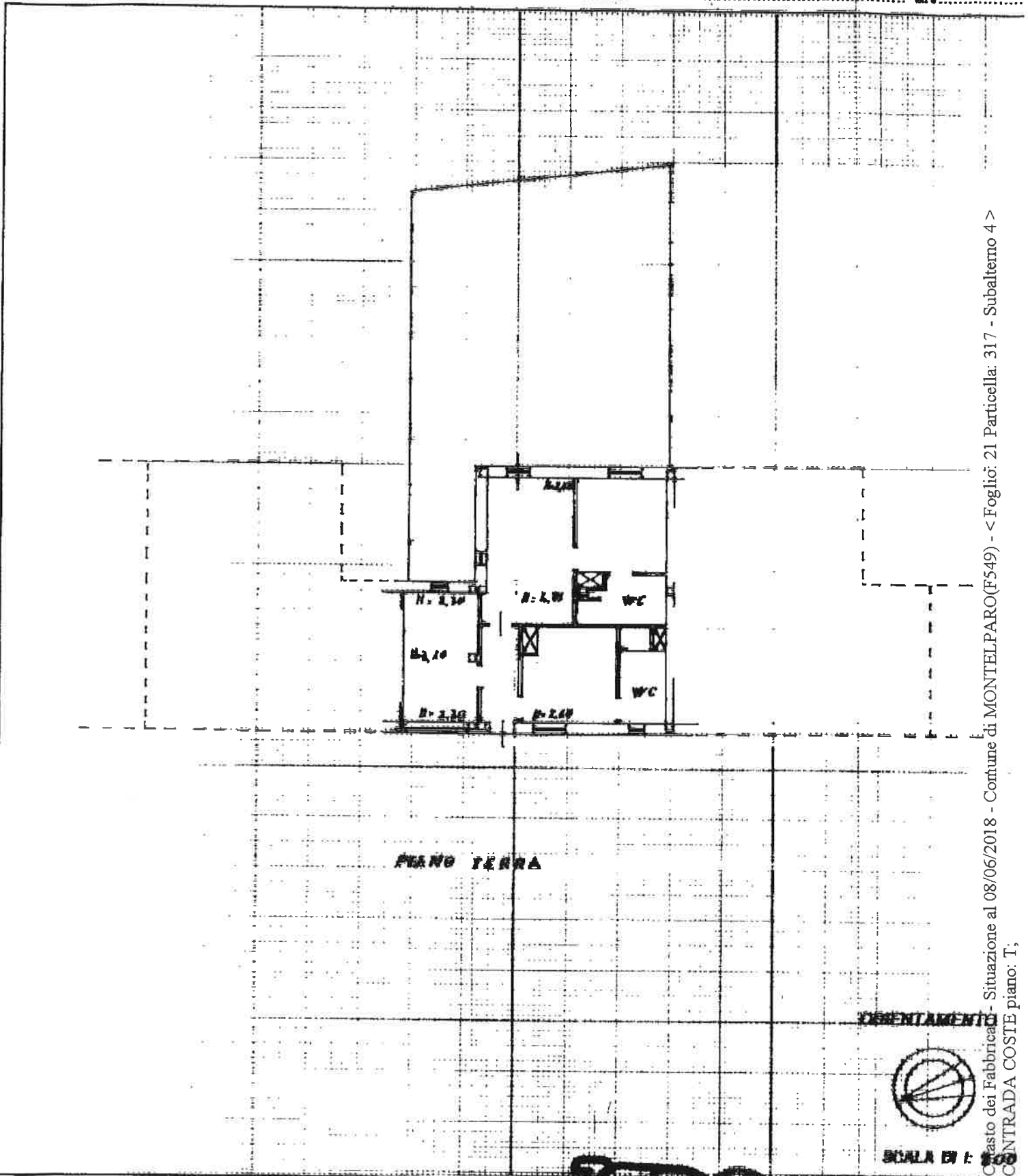

Catasto dei Fabbricati - Situazione al 08/06/2018 - Comune di MONTELPARO (F549) - < Foglio: 21 Particella: 317 - Subalterno 4 >
CONTRADA COSTE piano: T;

DEMENTAMENTO

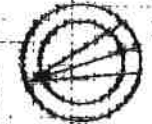

SCALA EN 1: 500

Dichiarazione di N.C.
Denuncia di variazione

Completata dal GRUP. CIOTTI PATRIZIO
(Nome, cognome e nome)

RISERVATO ALL'UFFICIO

MODULARIO
F. reg. n. 487



MINISTERO DELLE FINANZE
DIPARTIMENTO DEL TERRITORIO
CATASTO EDILIZIO URBANO (RDL 13-4-1938, n. 852)

MOD. 100 (CE)



Planimetria di u.l.u. in Comune di MONTELPARO via COSTA CIV.

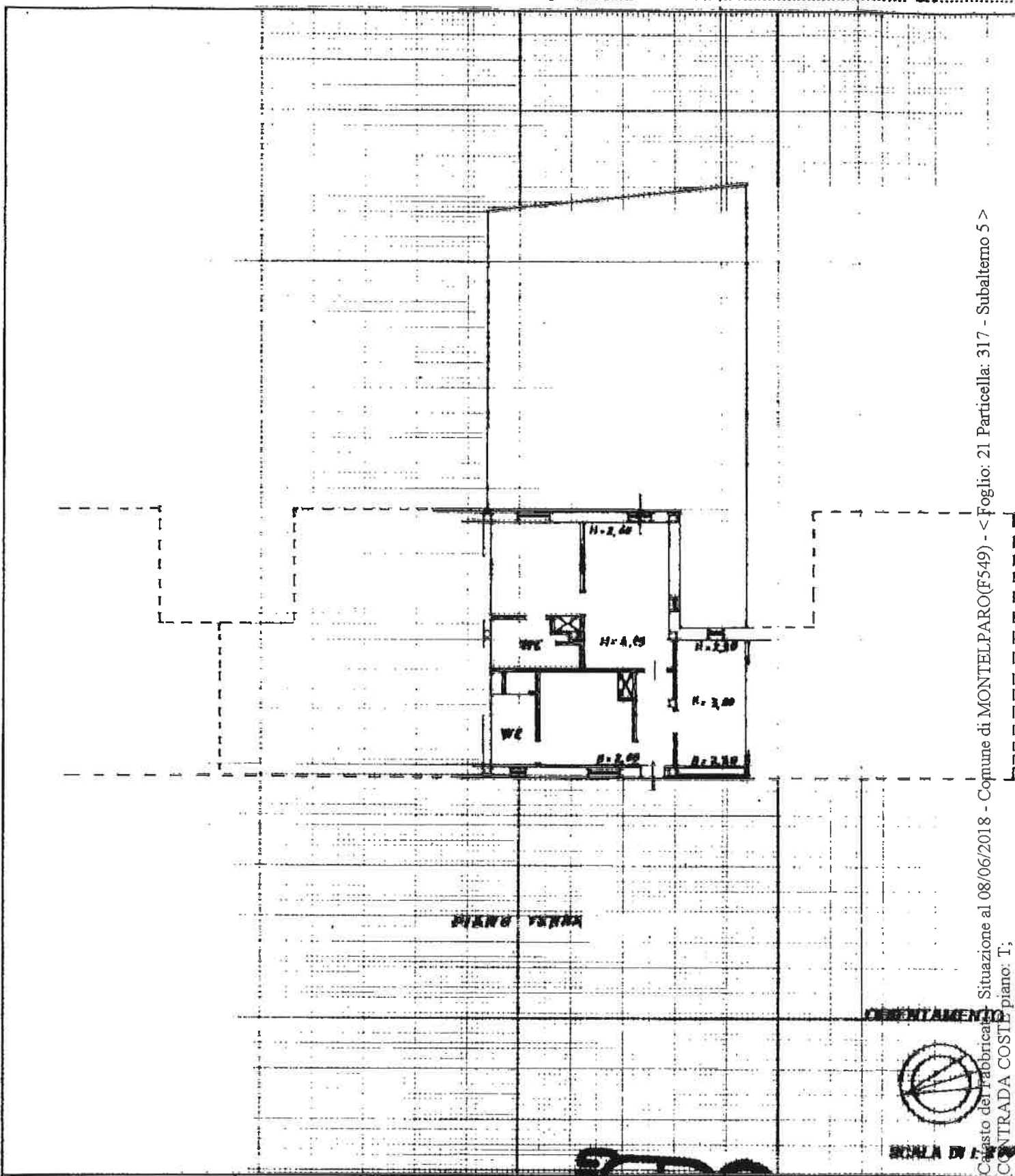

Catasto del fabbricato - Situazione al 08/06/2018 - Comune di MONTELPARO (F549) - < Foglio: 21 Particella: 317 - Subalterno 5 >
COSTRADA COSTA piano: T;

Dichiarazione di N.C.
Denuncia di variazione

Compilata dal GEOM. CIOTTI PATRIZIO
(Titolo, cognome e nome)

RISERVATO ALL'UFFICIO

27 SET, 1995

Data presentazione: 27/09/1995 - Data: 08/06/2018 - n. AP0045544 - Richiedente RIPANI GIOVANNI - Ultima Planimetria in atti
Tot. schede identificative catastali A4(208x297) Parti di schede: 1

F. 21
della provincia di Ascoli Piceno n. 868

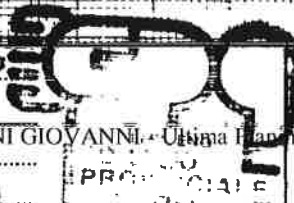

A00415

MODULARIO
F. mg. rend. 487



MINISTERO DELLE FINANZE
DIPARTIMENTO DEL TERRITORIO
CATASTO EDILIZIO URBANO (RDL 13-4-1938, n. 852)

MOD. 804

L. 195
500

Planimetria di u.i.u. in Comune di MONTELPARO..... via COSTE..... civ.

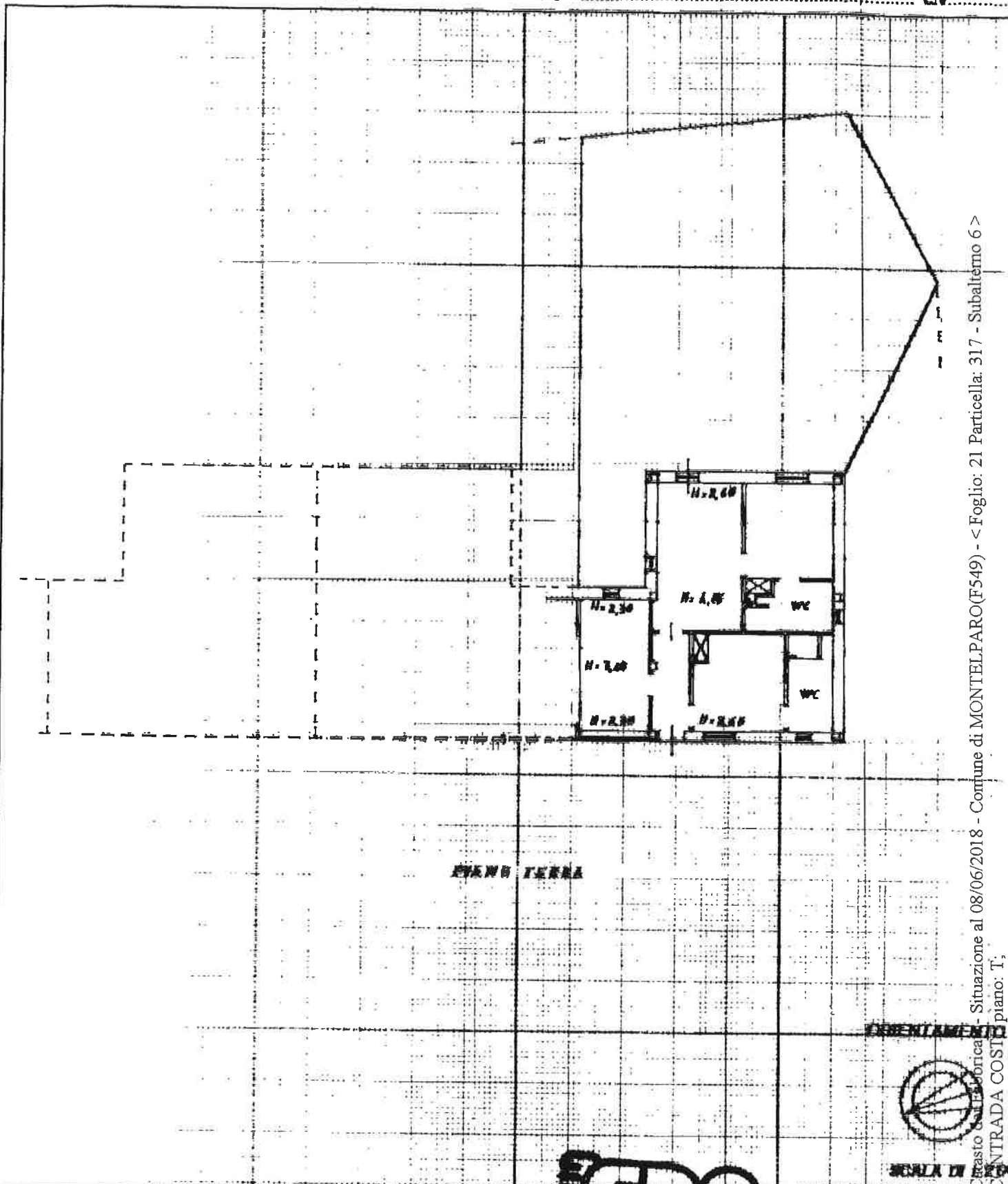

Catasto Edilizio URBANO - Situazione al 08/06/2018 - Comune di MONTELPARO (F549) - < Foglio: 21 Particella: 317 - Subalterno 6 >
CENTRADA COSTE piano: T;

DECRETAMENTO
SCALA DI 1:1

Dichiarazione di N.C.
Denuncia di variazione

Completata dal G.E.M. FIGLI PATRIZIO
(Titolo, cognome e nome)

RISERVATO ALL'UFFICIO

MODULARIO
F. rig. rend 487



MINISTERO DELLE FINANZE
DIREZIONE GENERALE DEL CATASTO E DEI SS.TT.EE.

MOD. BN (CE)

CATASTO EDILIZIO URBANO (RDL 13-4-1939, n. 652)

LIRE
500

Planimetria di u.i.u. in Comune di MONTELPARO..... via Coste..... civ.....

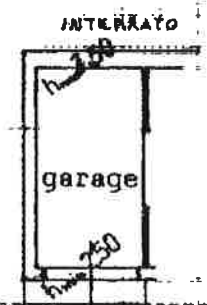

PIANO PRIMO SOTTOSTRADA hm=3,00



Dichiarazione di N.C.
Denuncia di variazione

Compilata dal Ing. Leopoldo Gregori
(Titolo, cognome e nome)

RISERVATO ALL'UFFICIO

Identificativi catastali
F. 285
21

Iscritto all'albo degli INGEGNERI

della provincia di Ascoli Piceno n. 535

Firma *[Handwritten Signature]*

A 230

Catasto n. 21 Fabbricati - Situazione al 08/06/2018 - Comune di MONTELPARO(F549) - < Foglio: 21 Particella: 285 > - Sub: CONTRADA COSTE piano 01;

MODULARIO
F. rig. rand. 407



MINISTERO DELLE FINANZE
DIREZIONE GENERALE DEL CATASTO E DEI SS.TT.EE.
CATASTO EDILIZIO URBANO (RDL 13-4-1939, n. 652)

MOD. DM (C)

LIRE
500

Planimetria di u.i.u. in Comune di Montelparo via Coste civ.

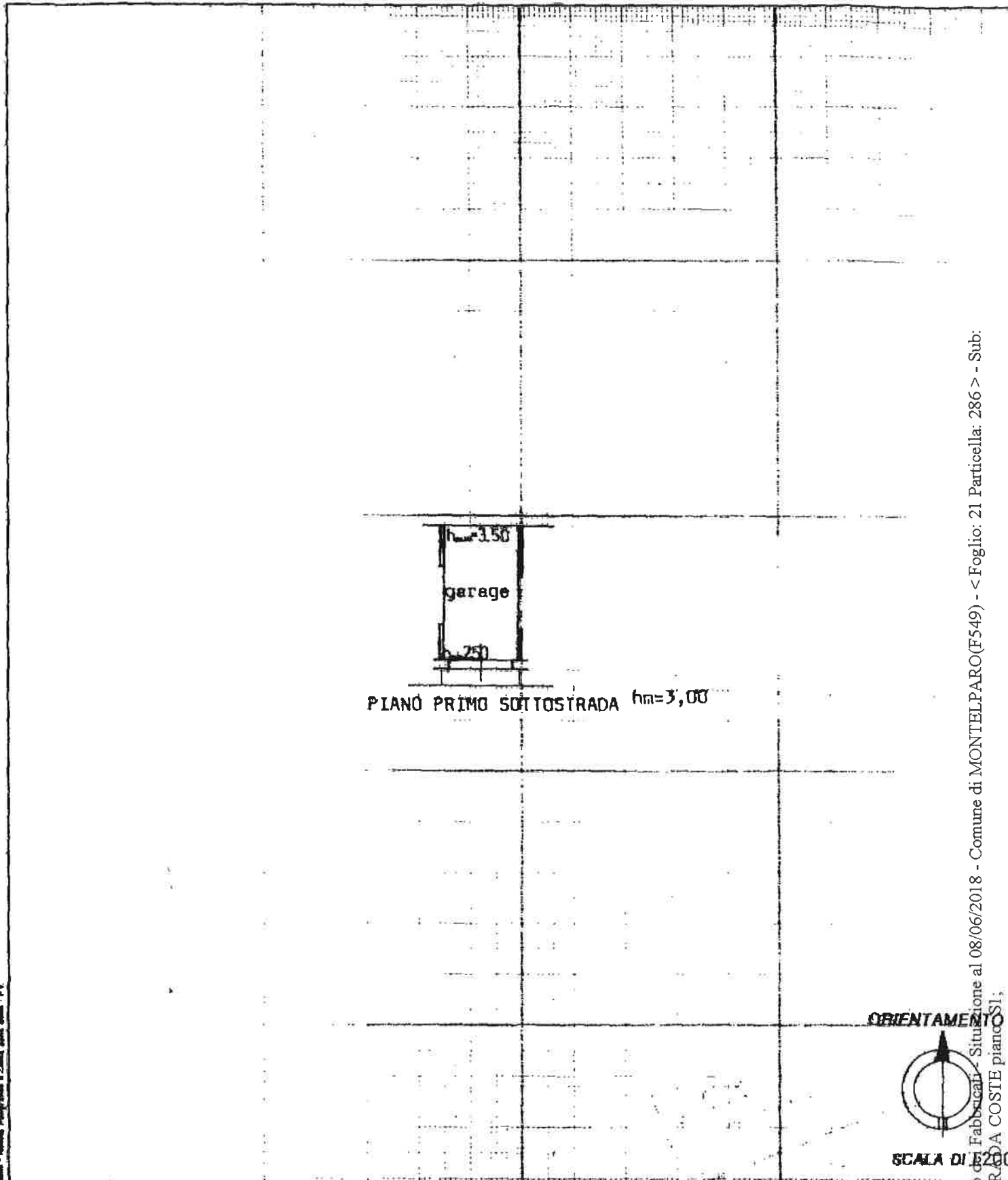

Ripani - Nuova Planimetria a 2.000 scale, Stato - P.V.

Catasto di Fabbricati - Situazione al 08/06/2018 - Comune di MONTELPARO (F549) - < Foglio: 21 Particella: 286 > - Sub: 1 - CONTRADA COSTE piano S1;

Dichiarazione di N.C.
Denuncia di variazione

Completata dal **ING. LEOPOLDO GREGORI**
(Titolo, cognome e nome)

RISERVATO ALL'UFFICIO

Identificativi catastali
F. 21
sub. 1

Iscritto all'albo degli **INGEGNERI**
della provincia di **Ascoli Piceno n. 535**
Data **31-01-1994** Firma *[Signature]*
DELLA CIVILTÀ DI ASCOLI PICENO

A 231

MODULARIO
F. rig. rend. 487



MINISTERO DELLE FINANZE
DIREZIONE GENERALE DEL CATASTO E DEI SS.TT.EE.
CATASTO EDILIZIO URBANO (RDL 13-4-1939, n. 652)

MOD. BN (CE)

LIRE
500

Planimetria di u.i.u. in Comune di Montelparo via Coste civ.

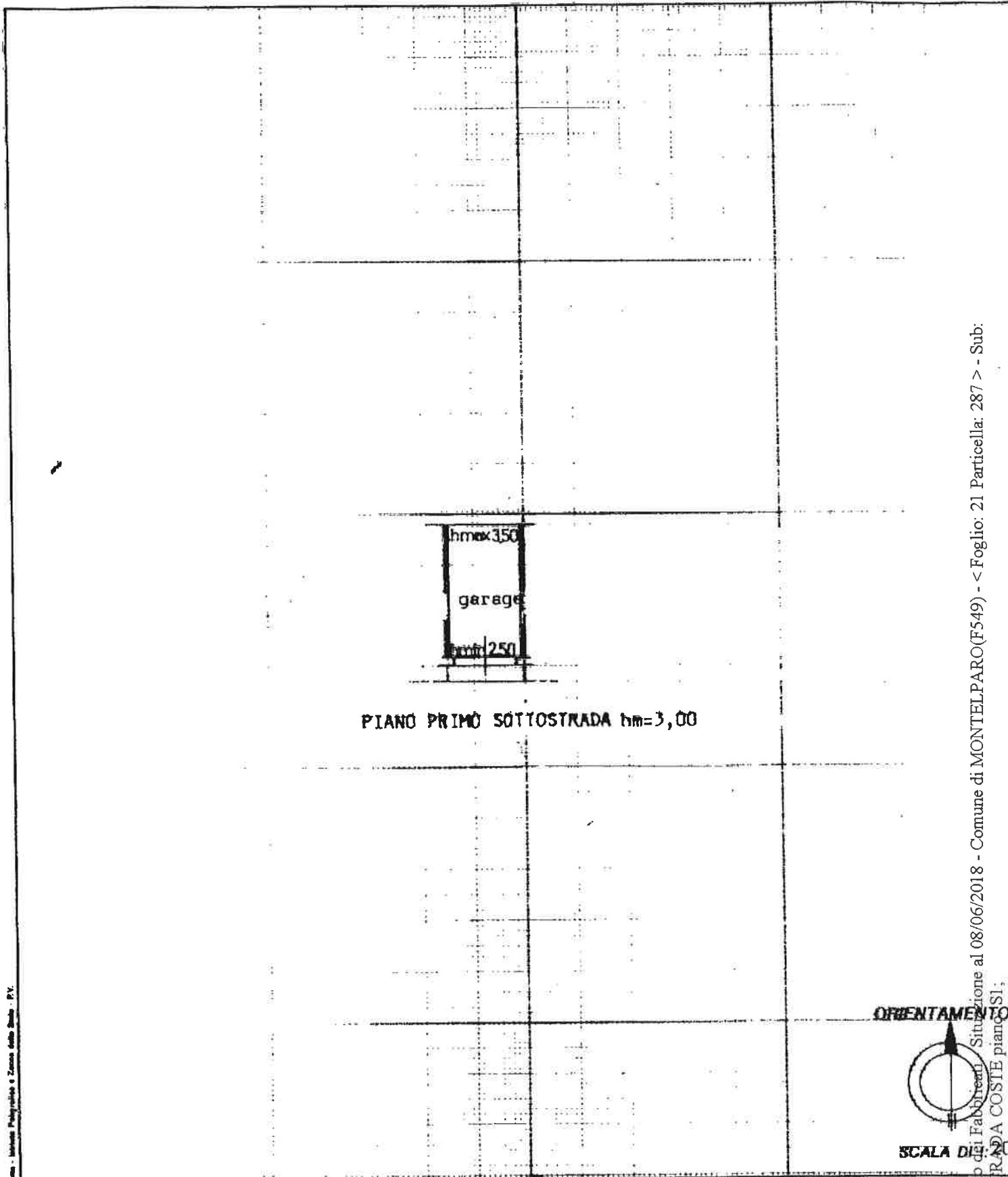

Forma - Istituto Poligrafico e Zecca dello Stato - P.V.



Dichiarazione di N.C.
Denuncia di variazione

Compilata dal Ing. LEOPOLDO GREGORI
(Titolo, cognome e nome)

RISERVATO ALL'UFFICIO

Identificativi catastali

iscritto all'albo degli ingegneri n. 535
della Provincia di Assisi
data 21-01-1994 Firma [Signature]

Catasto di Fabriano - Situazione al 08/06/2018 - Comune di MONTELPARO (F549) - < Foglio: 21 Particella: 287 > - Sub: CONTRADA COSIE piano S1;

A 235

MODULARIO
F. rig. rend. 487



MINISTERO DELLE FINANZE
DIREZIONE GENERALE DEL CATASTO E DEI SS.TT.EE.

MOD. BM (CE)

CATASTO EDILIZIO URBANO (RDL 13-4-1939, n. 652)

LIRE
500

Planimetria di u.i.u. in Comune di Montelparo via Coste civ.

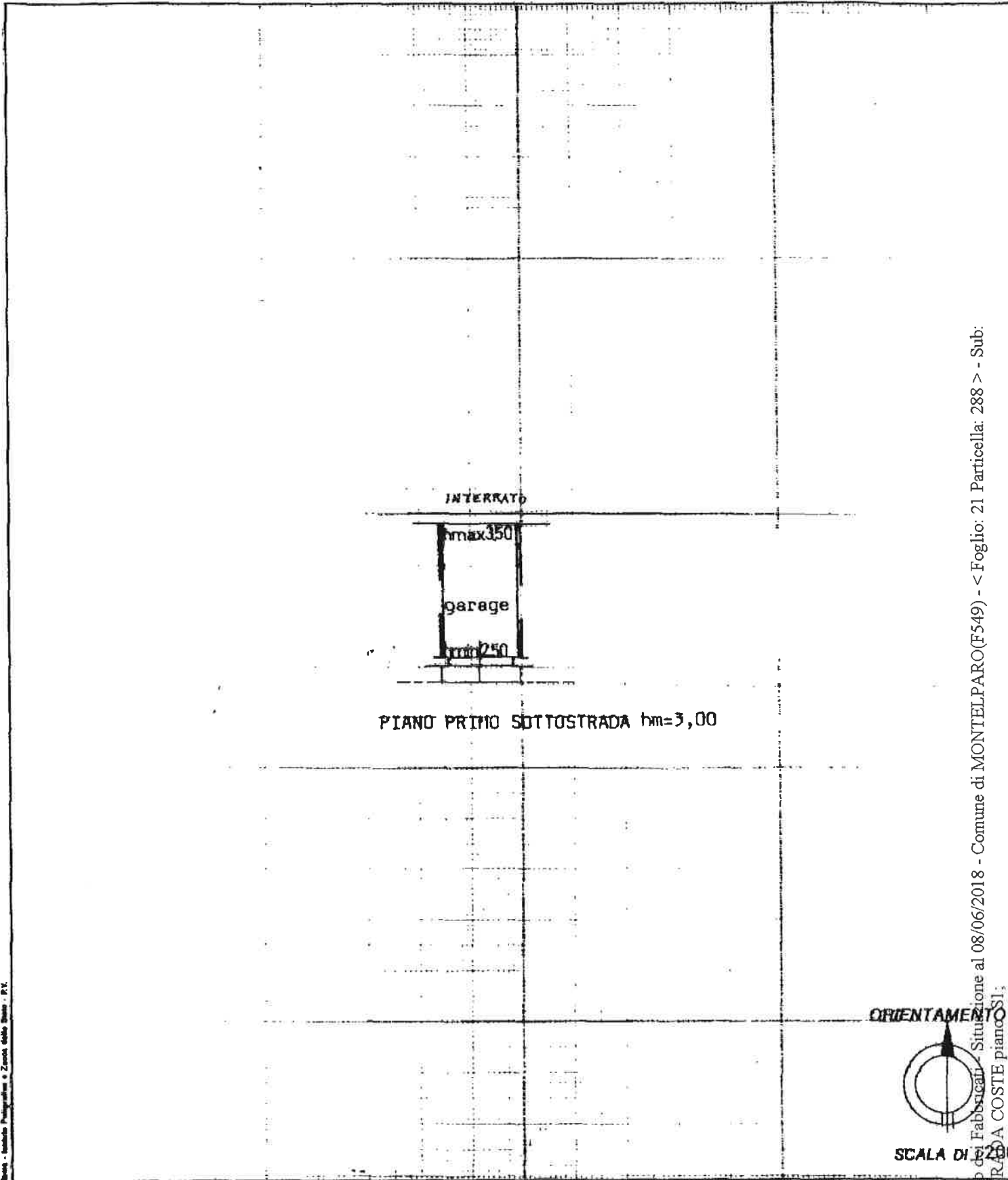

Rend. - Istituto Planigrafico e Zecca dello Stato - P.V.

Dichiarazione di N.C.
Denuncia di variazione

Completata dal Ing. LEOPOLDO GREGORI
(Nome, cognome e nome)

RISERVATO ALL'UFFICIO

Identificativi catastali

Iscritto all'albo degli

Stamp: ORDINE degli INGEGNERI
Dr. Leopoldo Gregori
535
Firma: Leopoldo Gregori
DELLA PROV. DI ASCOLI PICENO

25 MAR 1994

A 236

Catasto di Fabbricati - Situazione al 08/06/2018 - Comune di MONTELPARO (F549) - < Foglio: 21 Particella: 288 > - Sub: CONTRADA COSTE piano SI;

MODULARIO
F. rig. rend. 487



MINISTERO DELLE FINANZE
DIREZIONE GENERALE DEL CATASTO E DEI SS.TT.EE.
CATASTO EDILIZIO URBANO (RDL 13-4-1939, n. 652)

MOD. 01N (CEU)

LIRE
500

Planimetria di u.i.u. in Comune di Montelparo via Coste civ.

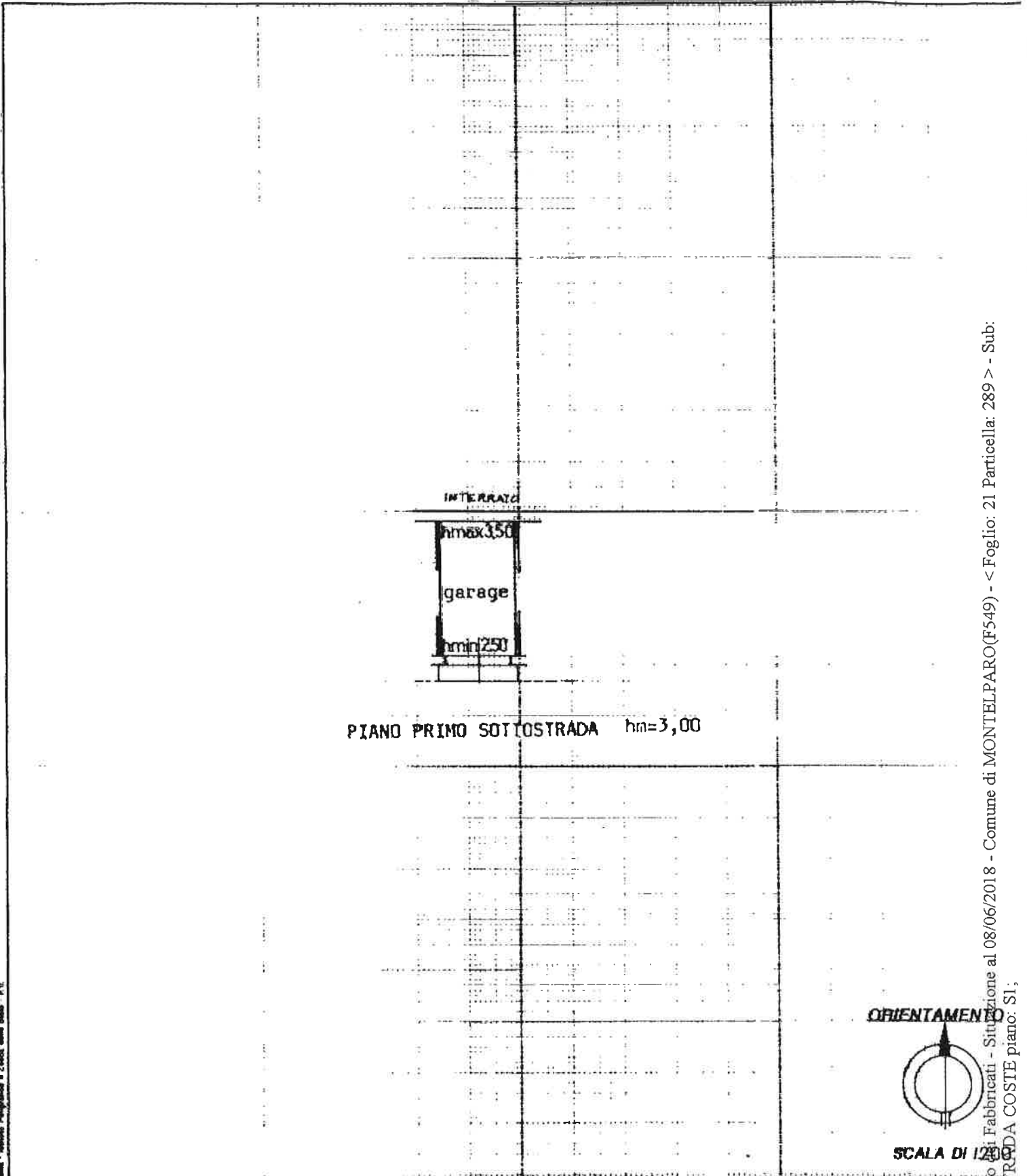

Piano - Istituto Planigrafico e Cartografico dello Stato - P.V.

Dichiarazione di N.C.
Denuncia di variazione

Compilata dal Ing. LEOPLODO GREGORI
(Titolo, cognome e nome)

RISERVATO ALL'UFFICIO

Identificativi catastali

Iscritto all'albo degli Ingegneri

ORDINE
Ingegnere
LEOPLODO GREGORI
Data 31/01/1994
Firma Leopoldo Gregori

A 237

Catasto di Fabbricati - Situazione al 08/06/2018 - Comune di MONTELPARO (F549) - < Foglio: 21 Particella: 289 > - Sub: CONTRADA COSTE piano: SI,

MODULARIO
F. 11g rev. 487



MINISTERO DELLE FINANZE
DIREZIONE GENERALE DEL CATASTO E DEI SS.TT.EE.
CATASTO EDILIZIO URBANO (RDL 13-4-1939, n. 652)

MOD. BN (CEL

LIRE
500

Planimetria di u.i.u. in Comune di Montelparo via Coste civ.

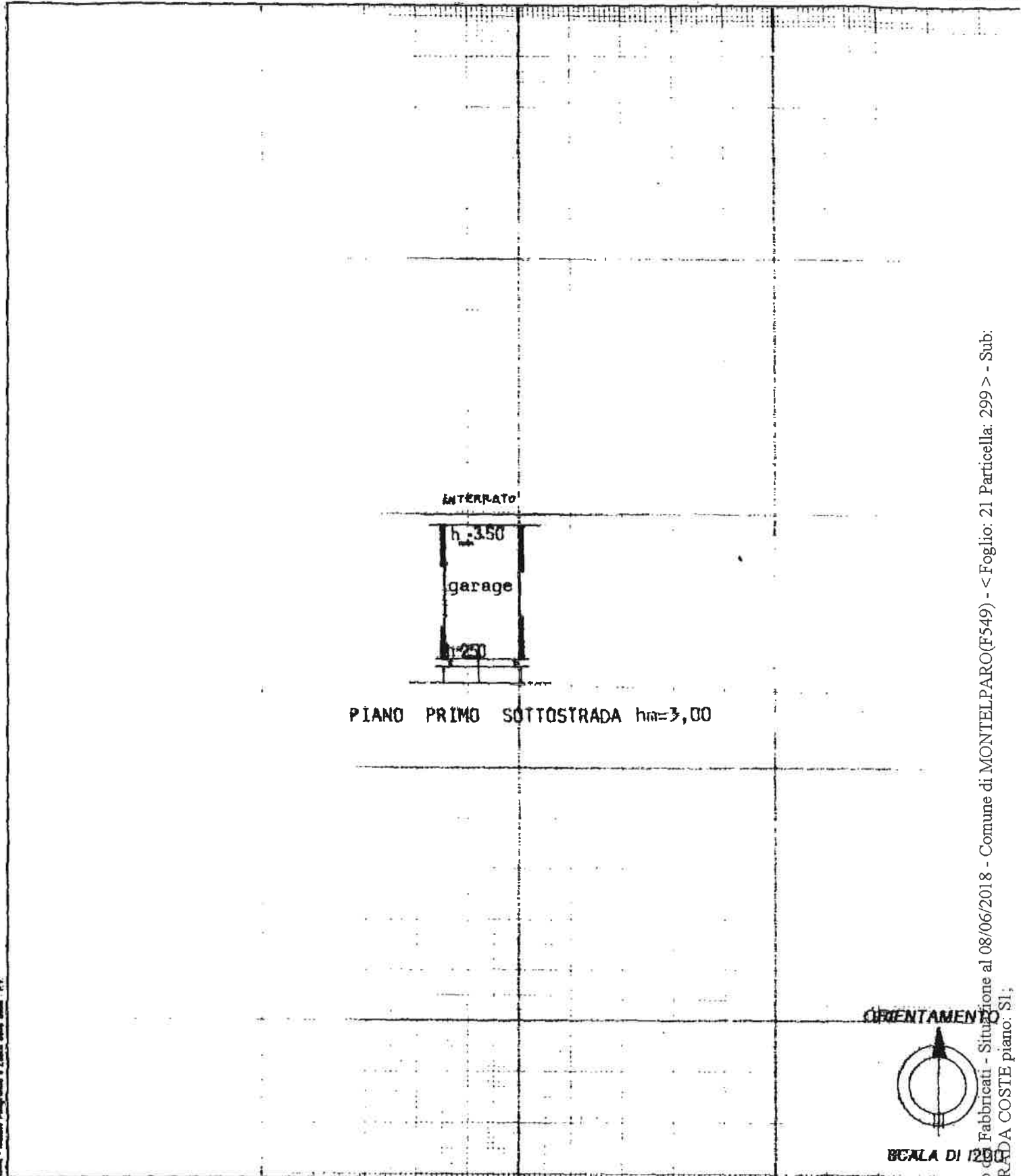

Dichiarazione di N.C.
Denuncia di variazione

Compilata del Ing. LEOPOLDO GREGORI
(Titolo, cognome e nome)

RISERVATO ALL'UFFICIO

Identificativi catastali
F. 21

Iscritto all'albo degli INGEGNERI
della provincia di Ascoli Piceno

835

Catasto di Fabbricati - Situazione al 08/06/2018 - Comune di MONTELPARO(F549) - < Foglio: 21 Particella: 299 > - Sub: CONTRADA COSTE piano: S1;

A 232

MODULARIO
F. rig. rend. 487



MINISTERO DELLE FINANZE
DIREZIONE GENERALE DEL CATASTO E DEI SS.TT.EE.

MOD. BN (CE)

CATASTO EDILIZIO URBANO (RDL 13-4-1939, n. 652)

LIRE
500

Planimetria di u.i.u. in Comune di Montelparo via Coste civ.

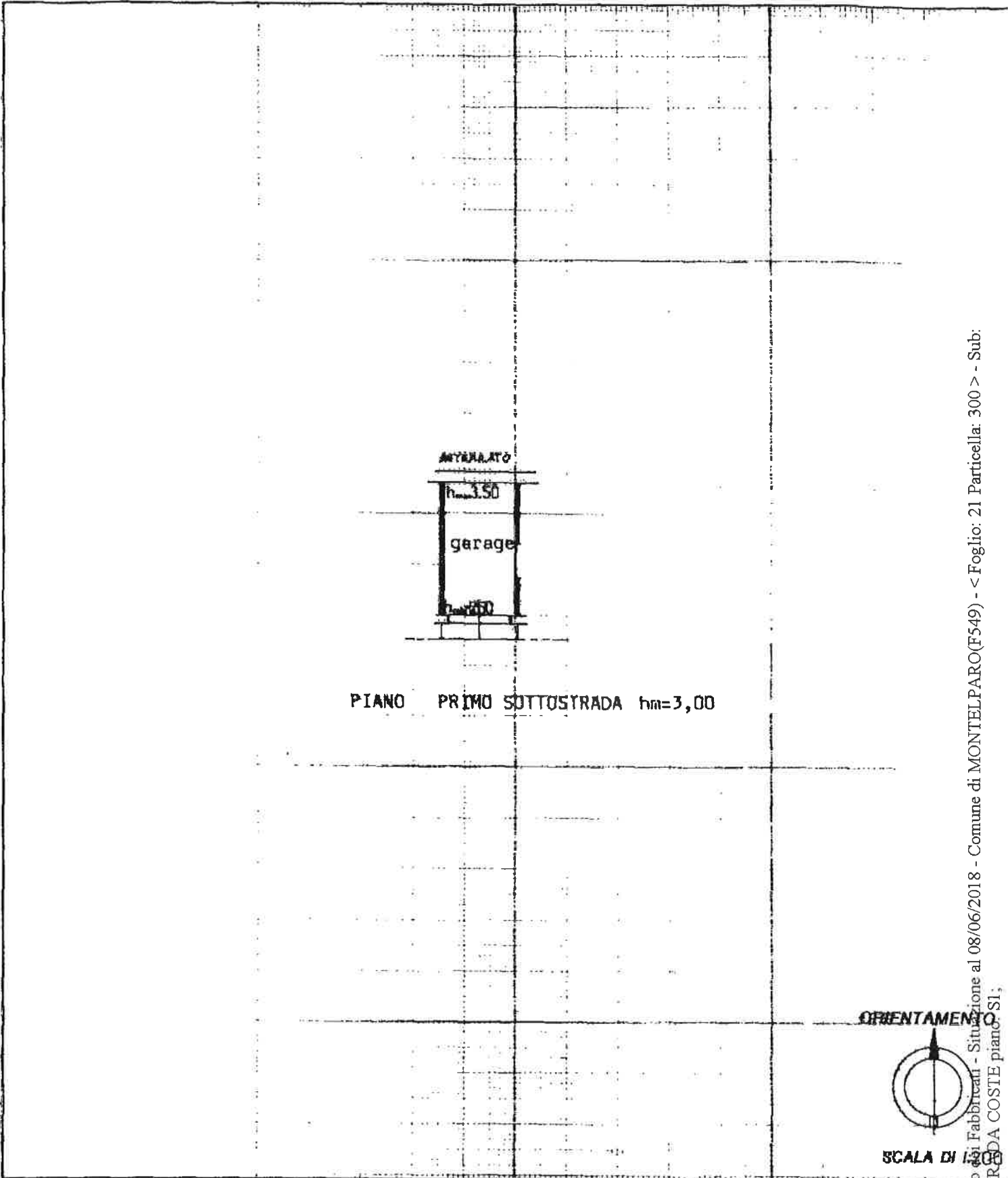

Dichiarazione di N.C.
Denuncia di variazione

Completata dal Ing. LEOPOLDO GREGORI
(Titolo, cognome e nome)

RISERVATO ALL'UFFICIO

Identificativi catastali
F. 21
100

iscritto all'albo degli INGEGNERI
della provincia di Ascoli Piceno n. 535
data 31-01-1994 Firma [Signature]
DELLA PROV. DI ASCOLI PICENO

233

Catasto di Fabbricati - Situazione al 08/06/2018 - Comune di MONTELPARO(F549) - < Foglio: 21 Particella: 300 > - Sub: CONTRADA COSTE piano: S1;

MODULARIO
F. fig. rend. 487



MINISTERO DELLE FINANZE
DIREZIONE GENERALE DEL CATASTO E DEI SS.TT.EE.

MOD. BN (CE

CATASTO EDILIZIO URBANO (RDL 13-4-1939, n. 652)

LIRE
500

Planimetria di u.i.u. in Comune di Mantelpara via Coste civ.

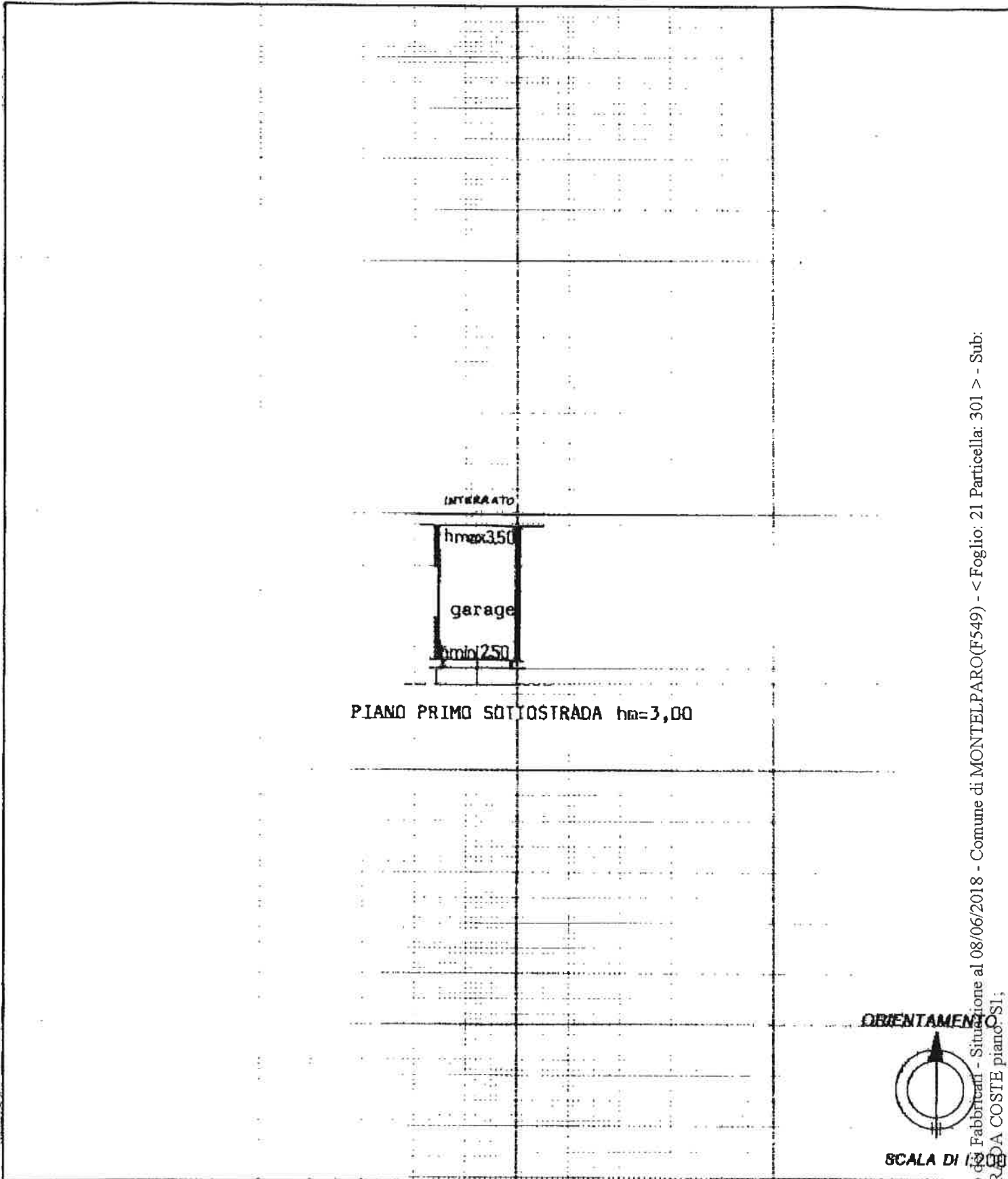

Rende - Istituto Poligrafico e Zecca dello Stato - PV

Dichiarazione di N.C.
Denuncia di variazione

Compilata dal Ing. LEOPOLDO GREGORI
(Titolo, cognome e nome)

RISERVATO ALL'UFFICIO

Identificativi catastali
F. 21

Iscritto all'elbo de gli INGEGNERI
della provincia di Ascoli Piceno 535
il 01 del 1994 Firma [Signature]
DELLE SEIV. DI ASCOLI PICENO



Catasto di Fabbricati - Situazione al 08/06/2018 - Comune di MONTELPARO (F549) - < Foglio: 21 Particella: 301 > - Sub: CONTRADA COSTE piano: SI

A 234

MODULARIO
F. fig. rend. 487



MINISTERO DELLE FINANZE
DIREZIONE GENERALE DEL CATASTO E DEI SS.TT.EE.
CATASTO EDILIZIO URBANO (RDL 13-4-1939, n. 652)

MOD. BN (CI)

LIRE
500

Planimetria di u.i.u. in Comune di Montelparo via Coste civ.

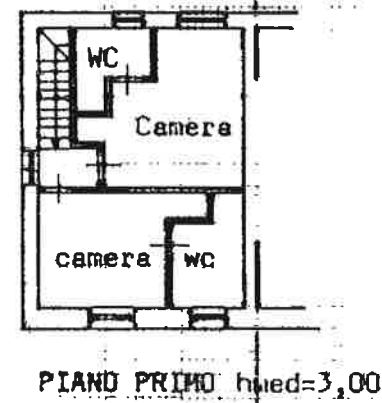
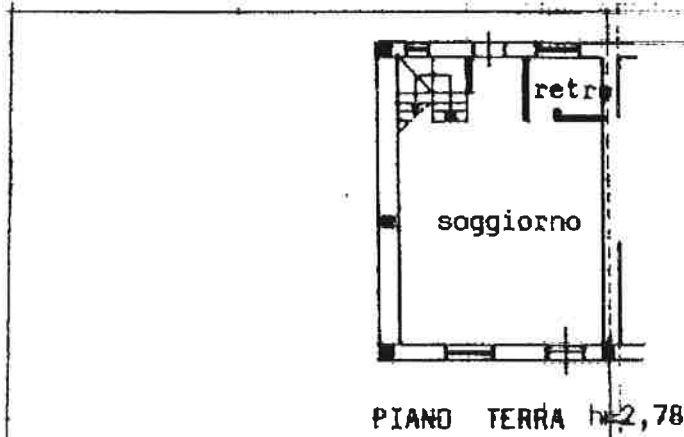

Scale: - Istituto Poligrafico e Zecca dello Stato - PV

Dichiarazione di N.C.
Denuncia di variazione

Compilata dal Ing. LEOPOLDO GREGORI
(Titolo, cognome e nome)

RISERVATO ALL'UFFICIO

Identificativi catastali

Inscritto all'albo degli INGEGNERI

Catasto di Fabbricati - Situazione al 08/06/2018 - Comune di MONTELPARO (F549) - < Foglio: 21 Particella: 293 > - Sub: CONTRODA COSTE piano T-I;

A 240

MODULARIO
F. rig. rend. 487



MINISTERO DELLE FINANZE
DIREZIONE GENERALE DEL CATASTO E DEI SS.TT.EE.
CATASTO EDILIZIO URBANO (RDL 13-4-1939, n. 652)

MOD. DN (CE)

LIRE
500

Planimetria di u.i.u. in Comune di Montelparo..... viaCoste..... civ.....

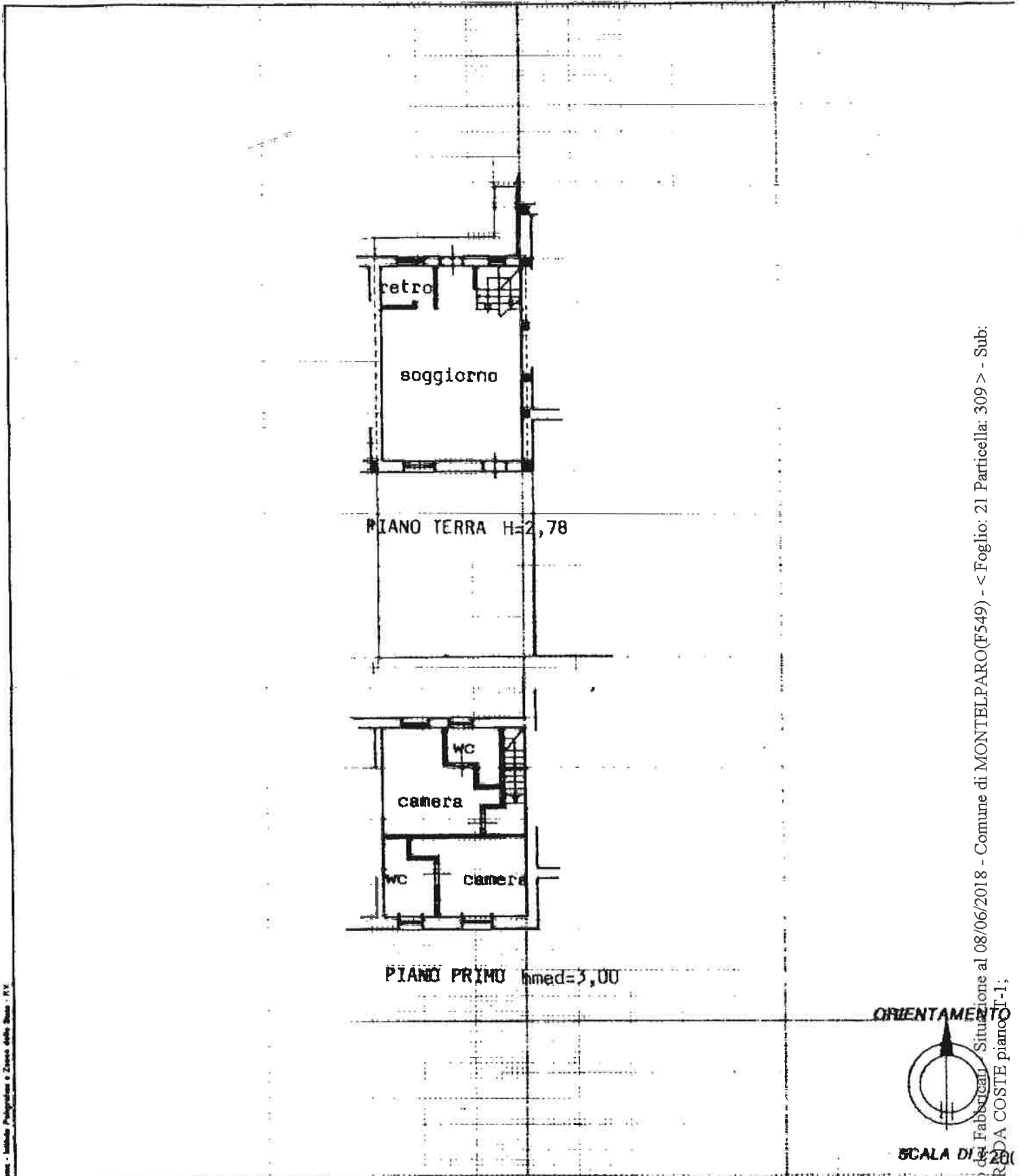

Pensa - Istituto Poligrafico e Zecca dello Stato - P.V.

Catasto di Fabbricati - Situazione al 08/06/2018 - Comune di MONTELPARO(F549) - < Foglio: 21 Particella: 309 > - Sub: 201 - DA COSTE piano

Dichiarazione di N.C.
Denuncia di variazione

Compilata dal Ing. Leopoldo Gregori
(Foto, cognome e nome)

RISERVATO ALL'UFFICIO
21

Identificativi catastali
F. 21
309

Iscritto all'albo degli INGEGNERI
Ass. Ingeg. P. Ripani
Firma Leopoldo Gregori
data 21-03-1994

A 241

MODULARIO
F. rig. rand 467



MINISTERO DELLE FINANZE
DIREZIONE GENERALE DEL CATASTO E DEI SS.TT.EE.
CATASTO EDILIZIO URBANO (RDL 13-4-1939, n. 652)

MOD. BN (C)

LIRE
500

Planimetria di u.l.u. in Comune di Montelparo..... via Coste..... civ.....

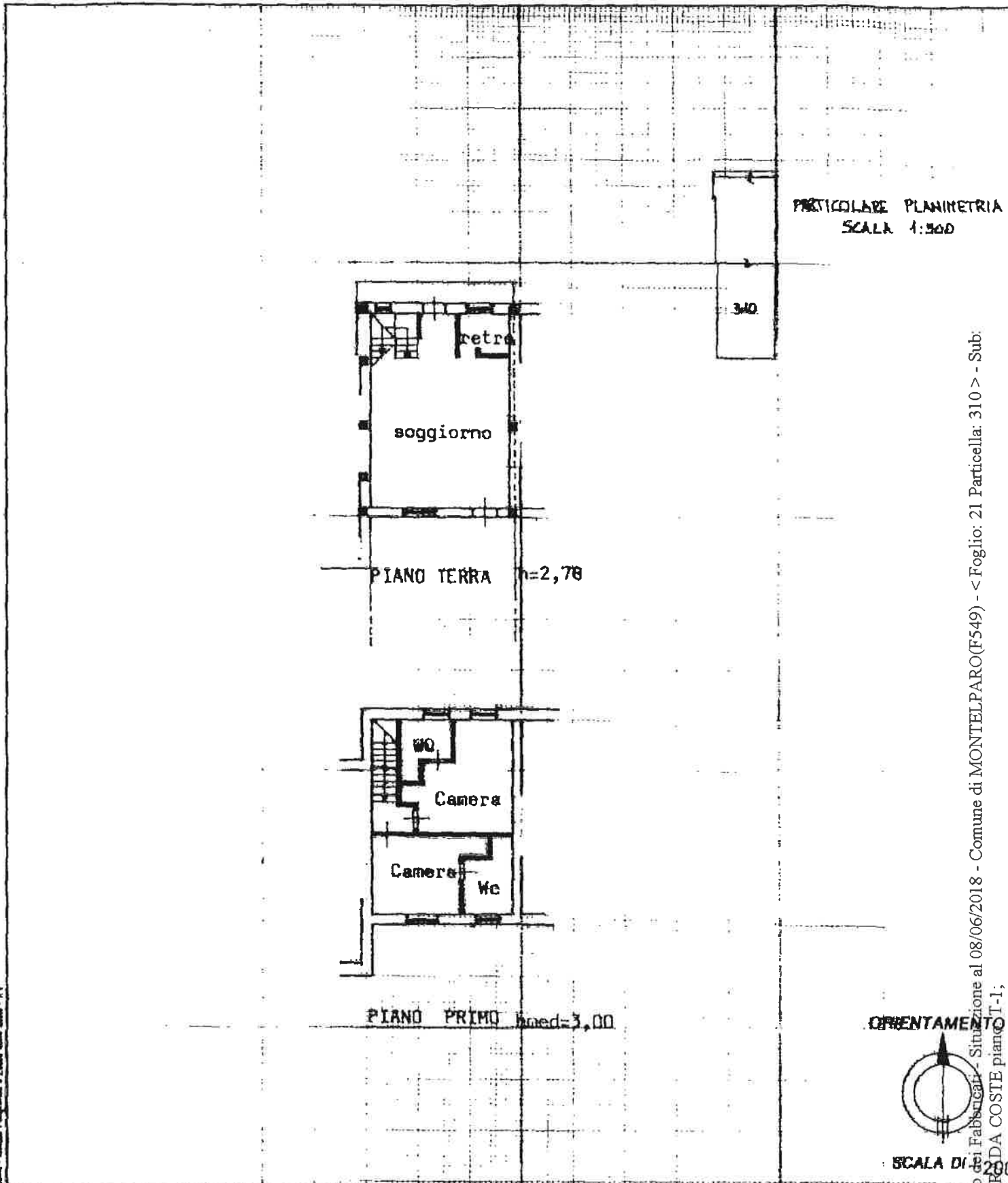

Dichiarazione di N.C.
Denuncia di variazione

Compilate dal **ING. LEOPOLDO GREGORI**
(Titolo, cognome e nome)

RISERVATO ALL'UFFICIO

Identificativi catastali
F. 21
n. 21

Iscritto all'albo degli **INGEGNERI**
della provincia di Ascoli Piceno n. 535

26 MAR 1994

A 242

MODULARIO
F. rig. rend. 407



MINISTERO DELLE FINANZE
DIREZIONE GENERALE DEL CATASTO E DEI SS.TT.EE.
CATASTO EDILIZIO URBANO (RDL 13-4-1939, n. 652)

MOD. BN (CI)

LIRE
500

Planimetria di u.i.u. in Comune di Montelparo via Coste civ.

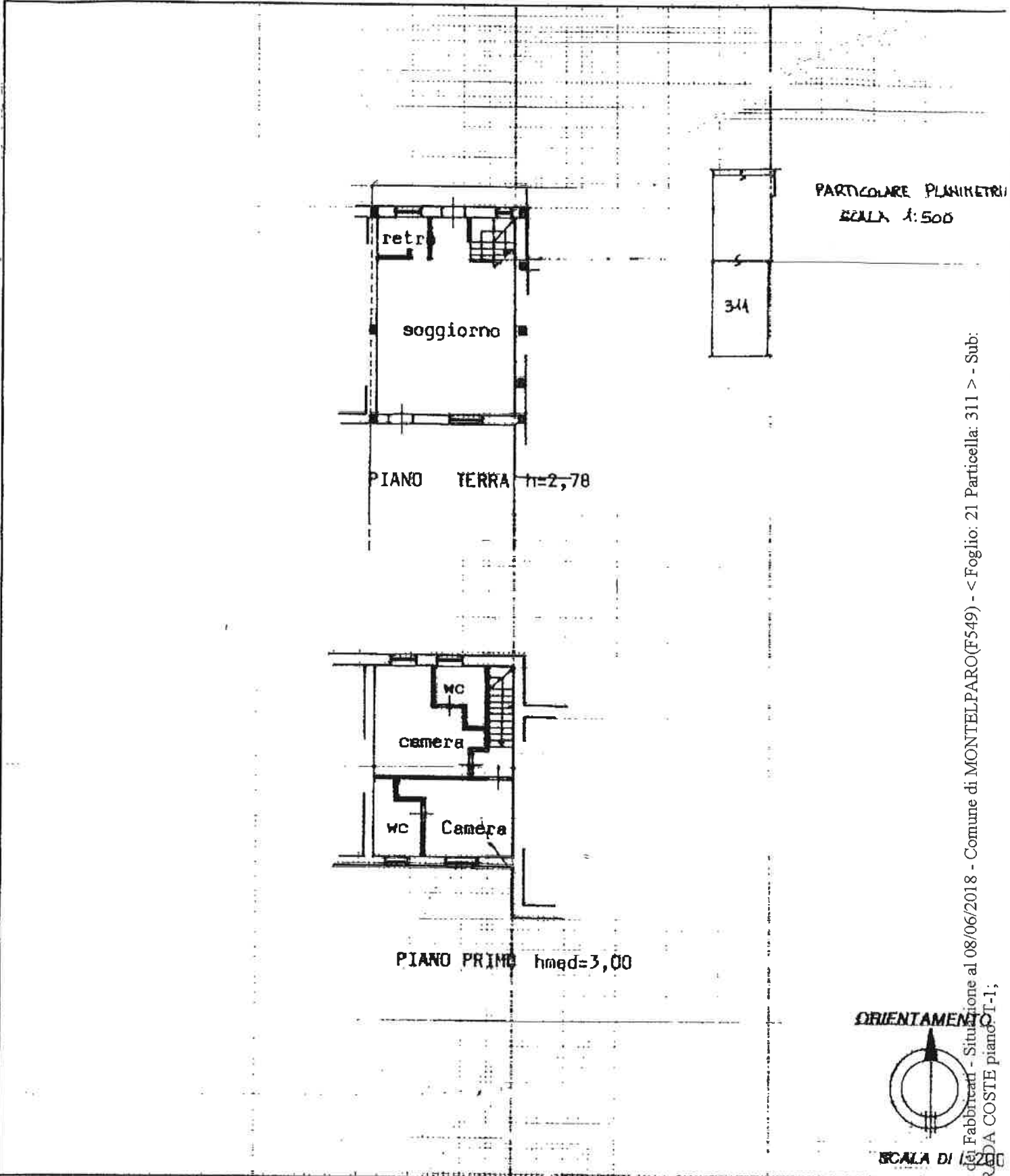

PARTICOLARE PLANIMETRII
SCALA 1:500

PIANO TERRA h=2,78

PIANO PRIMO hmqd=3,00



Dichiarazione di N.C.
Denuncia di variazione

Compilata dal Ing. LEOPOLDO GREGORI
(Titolo, cognome e nome)

RISERVATO ALL'UFFICIO

Identificativi catastali
F. 21

iscritto all'albo degli INGEGNERI
della provincia di Ascoli Piceno n. 535
Data 31-01-1994 Firma [Signature]

1994
A 243

Catasto di Fabbricati - Situazione al 08/06/2018 - Comune di MONTELPARO (F549) - < Foglio: 21 Particella: 311 > - Sub: CONTRADA COSTE piano: T-1;

MODULARIO
F. rig. rend. 407



MINISTERO DELLE FINANZE
DIREZIONE GENERALE DEL CATASTO E DEI SS.TT.EE.

CATASTO EDILIZIO URBANO (RDL 13-4-1939, n. 652)

MOD. BN (CE)

LIRE
500

Planimetria di u.i.u. in Comune di Montelparo via Coste civ.

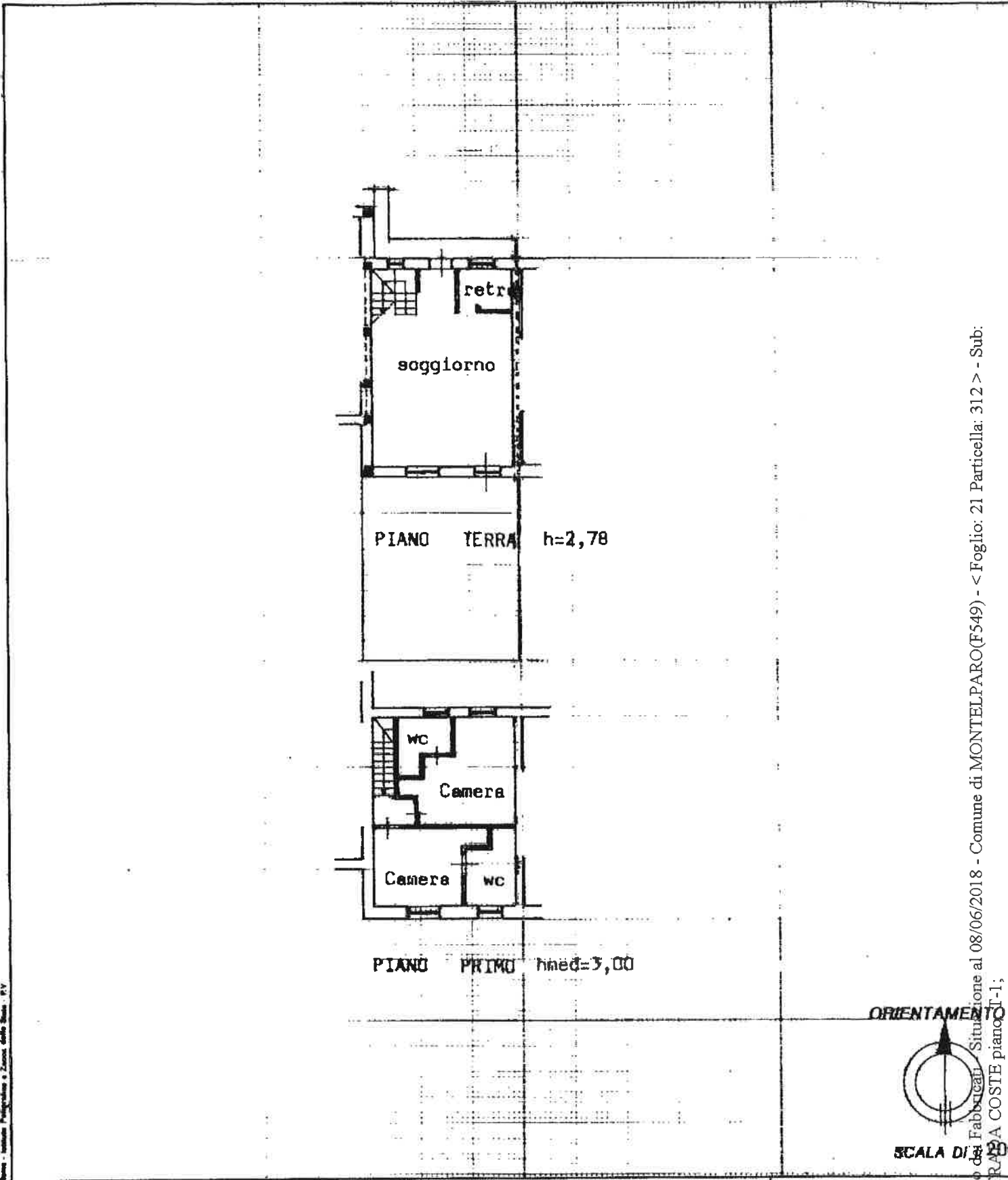

Prova - Istituto Nazionale di Studi e Rilievi - P.V.



Dichiarazione di N.C.
Denuncia di variazione

Compilata dal Ing. LEOPOLDO GREGORI...
(Titolo, cognome e nome)

RISERVATO ALL'UFFICIO

Identificativi catastali
F. 21
N. 312 sub

Ordine degli Ingegneri
iscritto all'albo degli INGEGNERI
Ass. Ingeg. Piacenza
Data 5.11.1994
Firma *[Signature]*

A 246

Catasto di Fabbricati - Situazione al 08/06/2018 - Comune di MONTELPARO (F549) - < Foglio: 21 Particella: 312 > - Sub: CONTRADA COSTE piano 1-1;

MODULARIO
F. rig. rend. 487



MINISTERO DELLE FINANZE
DIREZIONE GENERALE DEL CATASTO E DEI SS.TT.EE.
CATASTO EDILIZIO URBANO (RDL 13-4-1939, n. 652)

MOD. BN (CE)

LIRE
500

Planimetria di u.i.u. in Comune di MONTEPARO via Coste civ.

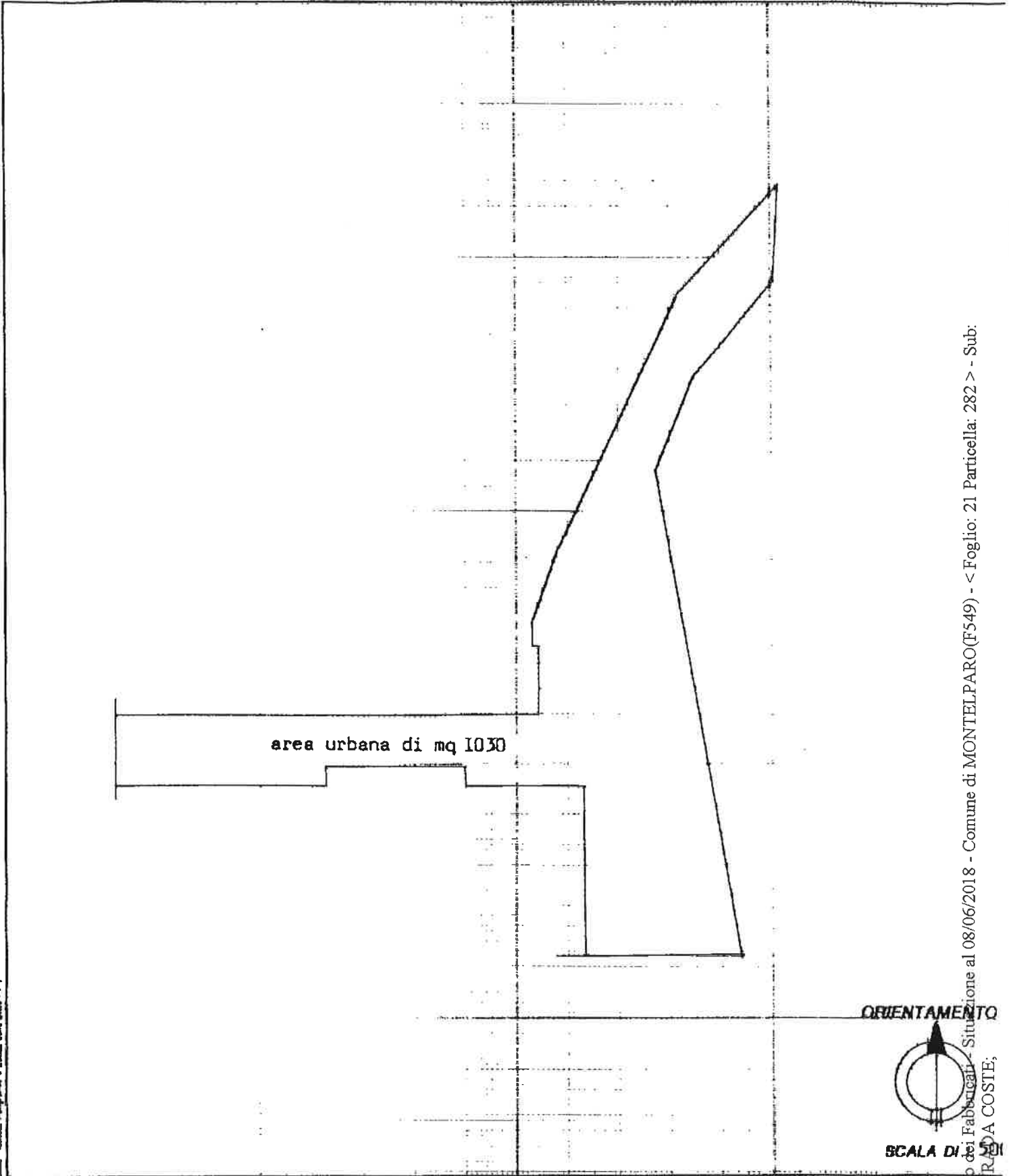

Aut. - Istituto Geografico e Zonale dello Stato - P.V.

Catasto dei Fabbricati - Situazione al 08/06/2018 - Comune di MONTEPARO(F549) - < Foglio: 21 Particella: 282 > - Sub: CONTRADA COSTE;

Dichiarazione di N.C.
Denuncia di variazione

Completata dal Ing. LEOPOLDO GREGORI
(Titolo, cognome e nome)

RISERVATO ALL'UFFICIO

Identificativi catastali
F. 21
282
SUB

Iscritto all'albo degli INGEGNERI
Ascoli Piceno n. 535
data 31.01.1994 Firma [Signature]

A 228